ANTAFLOX® CPR

INGREDIENTI: Rusco (Ruscus aculeatus L.) rizoma estratto secco tit. min. 10% in ruscogenine totali come ruscogenina (rusco, maltodestrina, antiagglomerante: silicio biossido), Agente di carica: Calcio fosfato bibasico, Vitamina C protetta tit. 97,5% (acido ascorbico, agente di rivestimento: etilcellulosa), Centella (Centella asiatica L.) foglie estratto secco tit. min. 20% in terpeni totali come asiaticoside (centella, maltodestrina), Cranberry (Vaccinium macrocarpum Aiton) frutti estratto tit. min. 40% in proantocianidine (cranberry, correttore di acidità: magnesio idrossido, antiagglomerante: tricalcio fosfato), Agente di carica: Cellulosa microcristallina, Bromelina da ananas (Ananas comosus Merr.) gambi e frutti tit. min. 2500 GDU/g (bromelina, maltodestrina), Antiagglomeranti: Magnesio stearato, Silicio biossido, Talco. Ricopertura della compressa: Agente di rivestimento: Idrossipropilmetilcellulosa, Umidificante: Glicerolo, Emulsionante: Polisorbato 80, Coloranti: E171, E120.

DOSE GIORNALIERA CONSIGLIATA

Si consiglia di assumere 1 – 3 compresse al giorno salvo diversa prescrizione medica.

AVVERTENZE E CONTROINDICAZIONI

Non assumere in gravidanza e durante l'allattamento. Conservare in luogo fresco e asciutto. La data di scadenza si riferisce al prodotto in confezionamento integro, correttamente conservato. Tenere fuori dalla portata dei bambini al di sotto dei tre anni. Gli integratori non vanno intesi come sostituti di una dieta variata ed equilibrata e di uno stile di vita sano. Non superare la dose giornaliera consigliata dal medico.

Confezione
20 compresse rivestite da 670 mg.

INFORMAZIONI NUTRIZIONALI	Per compressa	%VNR/ compressa
Rusco E.S. tit. min. 10% in ruscogenine totali come ruscogenina	150 mg	
Centella E.S. tit. min. 20% in terpeni totali come asiaticoside	75 mg	
Cranberry tit. min. 40% in proantocianidine	62,5 mg	
Bromelina tit. min. 2500 GDU/g	40 mg	
Acido ascorbico (Vit.C)	100 mg	125%

%VNR= percentuale del valore nutritivo di riferimento (Reg. UE n.1169/2011)

BiopharmA
Viale G. Mazzini, 4 - ROMA

ANTAFLOX®

20 COMPRESSE 670 mg

RUSCO, CENTELLA, MIRTILLO ROSSO, BROMELINA

Per tutelare il tono, l'elasticità e l'integrità dei vasi

INDICAZIONI D'USO DI ANTAFLOX

ANTAFLOX è una formulazione che fornisce una risposta adatta per contrastare i sintomi in varie discipline specialistiche. Trova applicazione in:

Flebologia - Indicato nel trattamento dei sintomi attribuiti a insufficienza venosa, a stati di fragilità capillare, complicanze flebitiche, nelle ulcere flebostatiche, nelle crisi emorroidarie, nel prurito anale. Favorisce inoltre la fisiologica funzionalità del microcircolo. Contrasta gli inestetismi della cellulite.
Ortopedia - In presenza di insufficienza venosa e linfatica periferica, varici o fragilità capillare è indicato nell'edema post-traumatico (stiramenti muscolari, fratture, lussazioni, contusioni e distorsioni osteoarticolari).
Chirurgia e Gastroenterologia - Trova ottima indicazione nell'edema post-chirurgico. Regolarizza il transito intestinale e facilita la funzionalità digestiva.
Geriatria - Potenzia la memoria e le attività cognitive.
Urologia - Favorisce la funzionalità delle vie urinarie. Coadiuvante nelle infezioni urinarie da Escherichia Coli.

BiopharmA
Viale G. Mazzini, 4 - ROMA

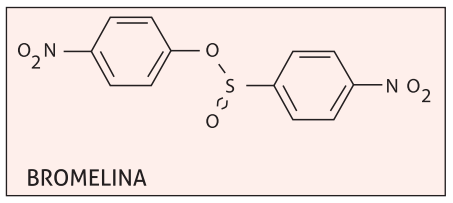

La **bromelina** è un enzima proteolitico presente nel succo, nella polpa e nel **gambo dell'ananas**. Principio attivo utilizzato da anni nei processi infiammatori dovuti a traumi sportivi, artrite reumatoide, flebite, cellulite, sinusite e rinite. Oltre a questa sua azione antinfiammatoria, la bromelina vanta un'attività antiedemigena (riduce il gonfiore dopo un trauma, attenua la ritenzione idrica) ed antiaggregante piastrinica (ostacola la formazione di trombi all'interno dei vasi sanguigni ed è utile in presenza di vene varicose). La bromelina favorisce la funzionalità digestiva e contrasta gli inestetismi della cellulite.

L'attività della **centella** è rivolta soprattutto all'apparato cardiovascolare. L'estratto di centella agisce positivamente sul tessuto connettivo, migliora i processi di riparazione tissutale, rinforza il tono e l'elasticità dei vasi sanguigni. E' coadiuvante nella terapia dell'insufficienza venosa cronica degli arti inferiori (varici o vene varicose), in caso di cellulite connessa a deficit del microcircolo e nella cura di emorroidi. La centella potenzia inoltre la memoria e le attività cognitive.

Il **rusco** è particolarmente noto per le proprietà delle **ruscogenine** in esso contenute. Le principali indicazioni sono relative al trattamento di malattie rettali, come ragadi anali, emorroidi interne ed esterne e proctiti. Ben nota è, infatti, la loro attività vasoprotettrice, antinfiammatoria ed antiedemigena, inducendo costrizione delle venule senza influenzare in modo apprezzabile le arteriole; tale effetto sarebbe mediato, almeno in parte, dalla capacità delle ruscogenine di attivare i recettori alfa-adrenergici, da cui deriva l'azione vasocostrittrice con conseguente aumento del ritorno venoso e linfatico; inibiscono la permeabilità del letto venoso in seguito ad infiammazione locale; possiedono attività anti-elastasi (enzimi che attaccano l'endotelio dei vasi e la matrice extracellulare, indebolendone la struttura). Oltre che nel trattamento delle malattie rettali già elencate, le ruscogenine trovano quindi applicazione in presenza di insufficienza venosa e relativi sintomi (senso di dolore, pesantezza, gonfiore, prurito e stanchezza degli arti inferiori);

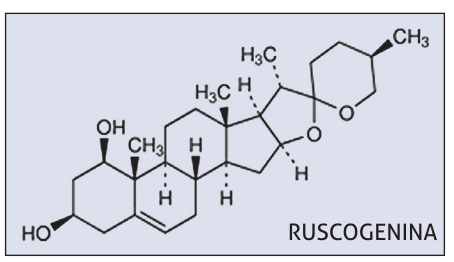

Il **mirtillo** è un frutto particolarmente ricco di antociani (glicosidi dalle spiccate virtù antiossidanti), tannini catechinici (sostanze dotate di attività vasocostrittrice e blandamente antinfiammatoria). L'effetto positivo degli **antocianosidi** del mirtillo sull'aumento della resistenza e sulla diminuzione della permeabilità vascolare (azione antiedemigena), associata alla loro azione blandamente diuretica, lo rendono particolarmente utile nel trattamento della cellulite, della ritenzione idrica, delle emorroidi e delle vene varicose. Le sue attività suggeriscono l'impiego anche in caso di dismenorrea (mestruazioni dolorose). L'enorme interesse verso gli antiossidanti deriva dalla loro capacità di contrastare efficacemente i fenomeni degenerativi associati all'invecchiamento, al danno cardiovascolare e persino a numerose forme tumorali. Ai glicosidi antocianici vengono attribuite proprietà antinfiammatorie ed antiaggreganti piastriniche che, unitamente all'azione vasodilatatoria ed antiossidante, costituiscono un vero toccasana per l'intero sistema cardiovascolare.

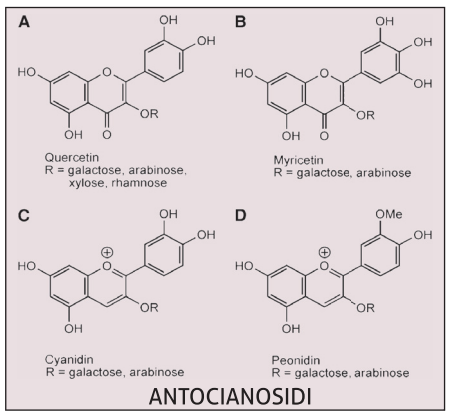

Il **mirtillo rosso** (Cranberry) favorisce la regolarità del transito intestinale e la funzionalità delle vie urinarie con azione antisettica urinaria. Studi sperimentali hanno confermato che il bersaglio principale del mirtillo rosso è l'Escherichia Coli; il meccanismo d'azione consiste nell'inibizione dell'adesione dell'Escherichia Coli alle cellule epiteliali urinarie. L'azione sembra dovuta alle pro-antocianidine, che inibiscono selettivamente le adesine prodotte dai batteri riducendo l'adesione batterica alle cellule uroepiteliali. In sostanza, grazie alla ricchezza in proantocianidine, il Cranberry inibisce l'adesione di alcuni batteri (*Escherichia coli, Proteus mirabilis, Staphylococcus aureus, Pseudomonas aeruginosa* ecc.) alle cellule della mucosa di rivestimento delle vie urinarie, favorendone l'eliminazione con l'urina.

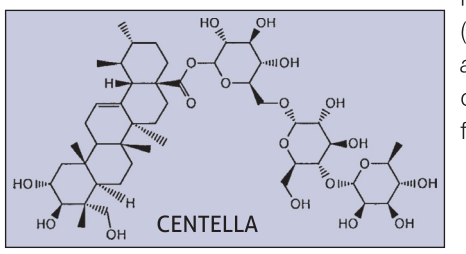

BiopharmA